MAPA DO CELÓW PROJEKTOWYCH	Skala 1:500
Godło arkusza mapy	
Jednostka ewid.	061104_2 gm. Krzywda
Obręb ewid.	0012 Krzywda
Numer działki	Wg zakresu
Ulica, nr	
Układ współrz. płaskich	2000/21
Układ wysokości	PL-EVRF2007-NH
Ident. zgłoszenia pracy geod.	PODGiK.6640.2943.2025
Wykonawca:	

Oznaczenie i informacje o służebnościach gruntowych mających wpływ na zagospodarowanie gruntów, złokalizowanych w granicach projektowanej inwestycji	nie sprawdzano
Oznaczenie i symbol konturu użytku gruntowego, który nie jest ujawniony w bazie danych ewidencji gruntów i budynków	brak
Oznaczenie granic obszaru, który był przedmiotem aktualizacji	----------
Oświadczam, że niniejszy dokument został opracowany w wyniku prac geodezyjnych i kartograficznych, których rezultaty zawiera operat techniczny pozytywnie zweryfikowany. Jednocześnie informuję, że jestem świadomy odpowiedzialności karnej za złożenie fałszywego oświadczenia.	
Numer i data sporządzenia dokumentu pozytywnej weryfikacji w PODGiK Łuków	PODGiK.6640.2943.2025_1 16.10.2025 r.
Imię i nazwisko oraz numer uprawnień zawodowych kierownika prac	Daniel Krawczyk 14119 (1, 2)
Stan aktualności mapy na dzień	11.10.2025

USŁUGI GEODEZYJNE
„GEOPOL" s.c.
Ł. Szewczak, A. Szewczak
Ławki 1R, 21-400 Łuków, woj. lubelskie
tel. 510 894 732, 667 063 003
NIP 825-22-00-872 REGON 525216392

GEODETA
inż. Łukasz Szewczak

GEODETA UPRAWNIONY
Daniel Krawczyk
Nr upr. 14119

Wojciech Czerniec

Elektronicznie podpisany przez Wojciech Czerniec
Data: 2026.01.22 19:26:50 +01'00'

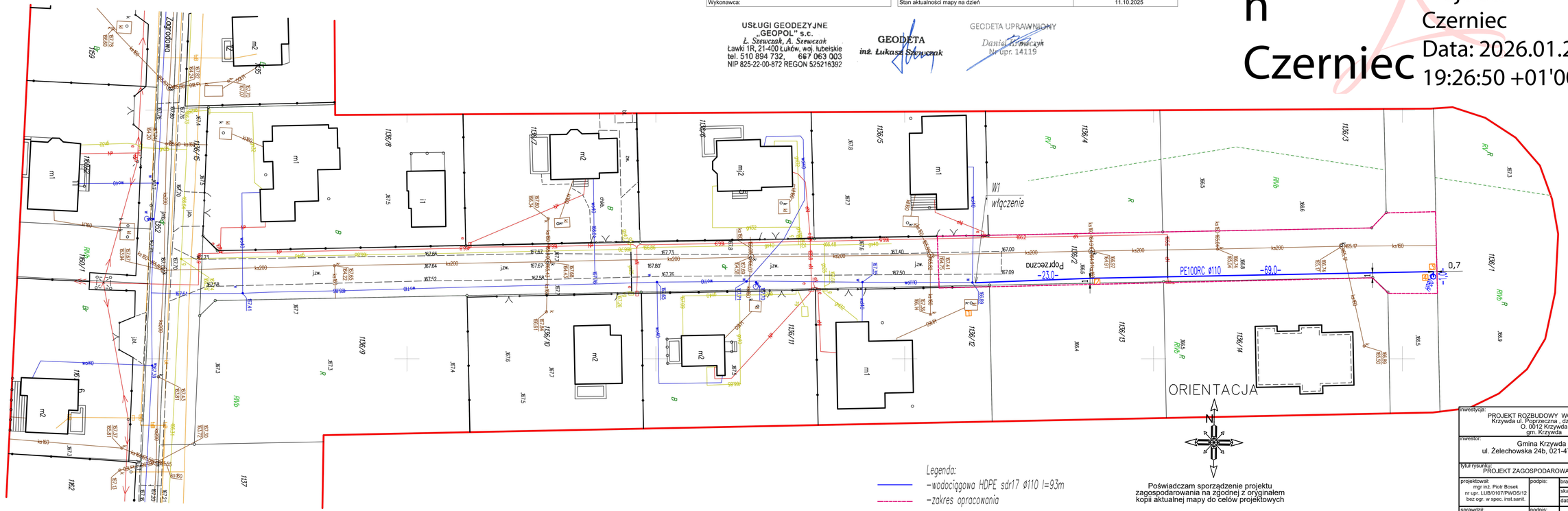

Poświadczam sporządzenie projektu zagospodarowania na zgodnej z oryginałem kopii aktualnej mapy do celów projektowych

.....

inwestycja:	PROJEKT ROZBUDOWY WODOCIĄGU Krzywda ul. Poprzeczna , dz.nr.1136/2 O. 0012 Krzywda gm. Krzywda		
inwestor:	Gmina Krzywda ul. Żelechowska 24b, 021-470 Krzywda		
tytuł rysunku:	PROJEKT ZAGOSPODAROWANIA TERENU		
projektował: mgr inż. Piotr Bosek nr upr. LUB/0107/PWOS/12 bez ogr. w spec. inst.sanit.	podpis:	branża:	sanitarna
		skala:	1:500
		data:	01.2026
sprawdził: mgr inż. Łukasz Borkowski nr upr. LUB/01 61/PWBS/17 bez ogr. w spec. inst.sanit.	podpis:	numer rysunku:	02
Biuro projektowe INPLO Piotr Bosek ul.Filomatów 11, 21-400 Łuków tel.667929090 email:inplo@interia.pl		numer strony:	